

ENLACE CON REGISTRO MERCANTIL. PRESENTACIÓN CUENTAS ANUALES.

1. Enlace con Registro Mercantil. Presentación cuentas anuales.

Para la presentación de las cuentas anuales rellenaremos el “Balance de Situación” y “Cuentas de Pérdidas y Ganancias” en el programa D2 de el Registro Mercantil.

Configuración enlace de CeConta con programa D2 de Registro Mercantil:

1. Crear un Depósito digital de la empresa.

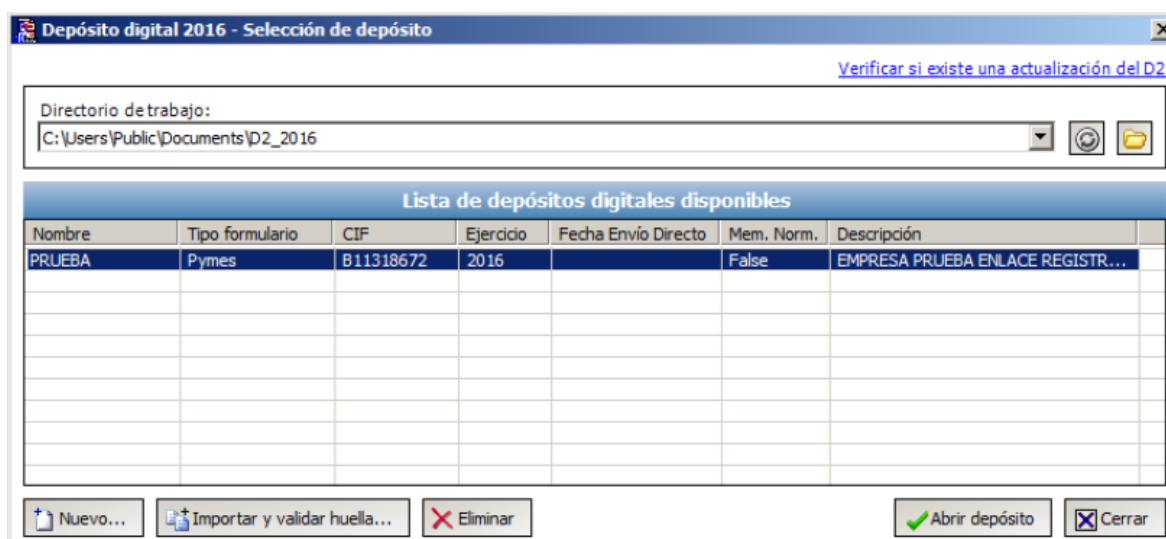

Depósito digital 2016 - Selección de depósito

[Verificar si existe una actualización del D2](#)

Directorio de trabajo:
C:\Users\Public\Documents\D2_2016

Nombre	Tipo formulario	CIF	Ejercicio	Fecha Envío Directo	Mem. Norm.	Descripción
PRUEBA	Pymes	B11318672	2016		False	EMPRESA PRUEBA ENLACE REGISTR...

Nuevo... Importar y validar huella... Eliminar Abrir depósito Cerrar

2. Configurar enlace dentro de CeConta.

Utilidades → Conf. Usuario → Enlazar con aplicación D2 del Registro Mercantil

En esta opción deberemos indicar el Directorio de Trabajo donde guarda la información la aplicación D2 e introducirlo en el CeConta.

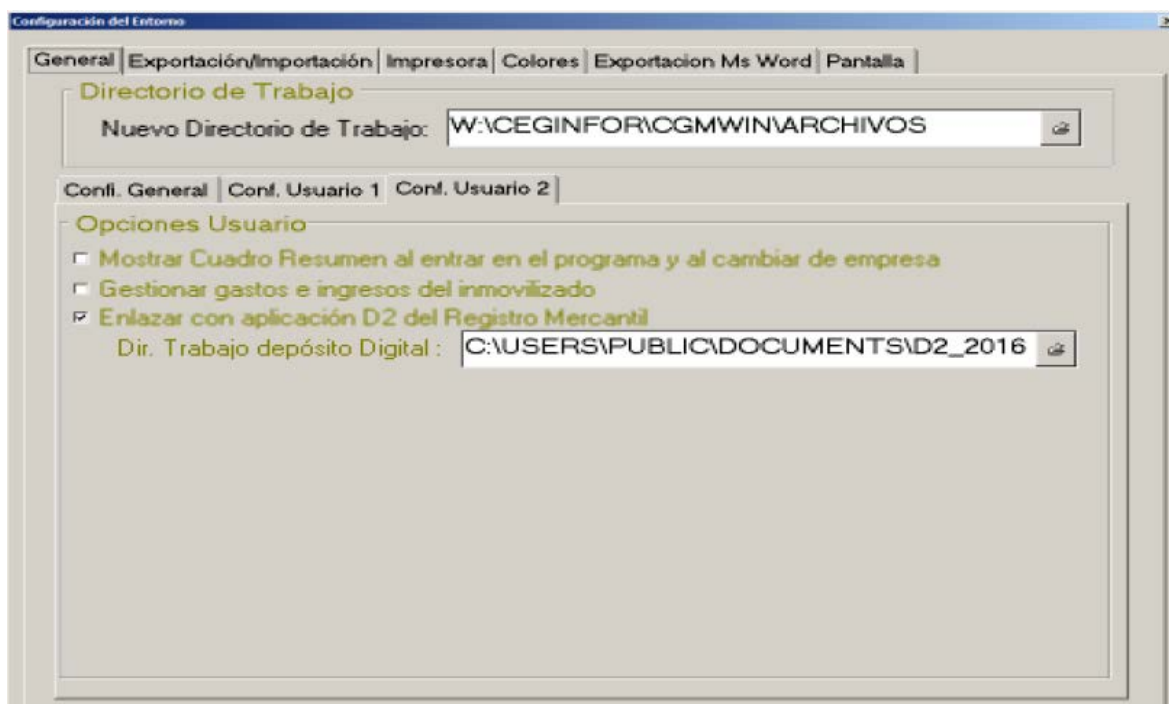

3. Generación de traspaso de información.

3.- Informes → M.- Informes Anuales → L.- Enlace con Registro Mercantil (Cuentas Anuales).

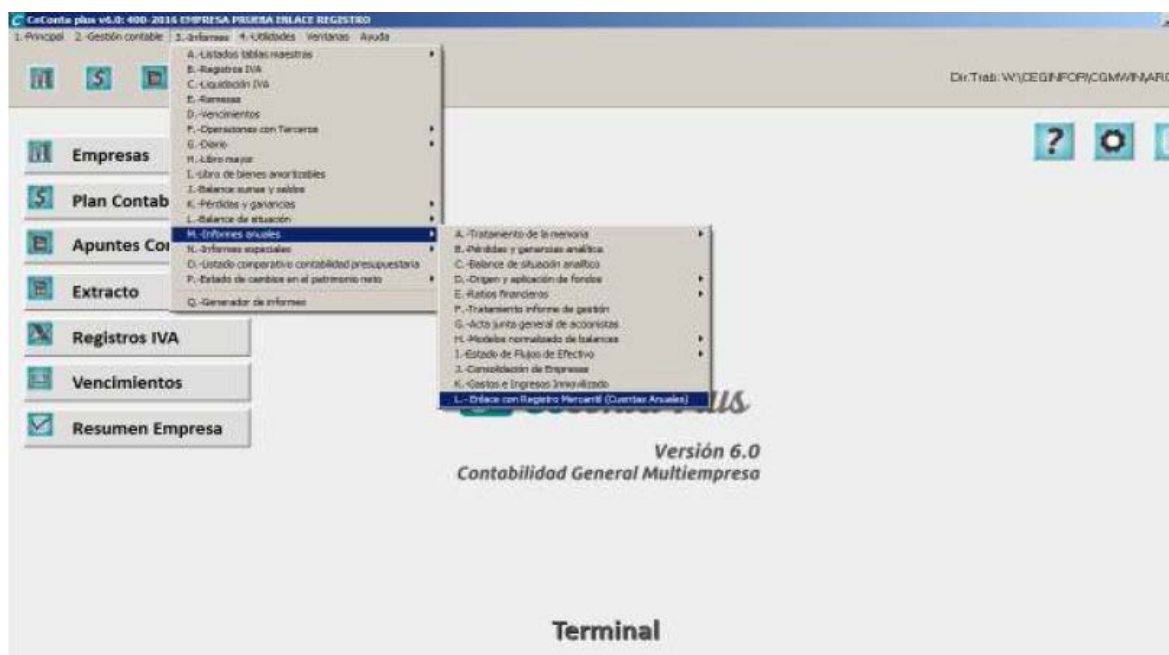

4. Generación de informes y envío.

Seleccionaremos el informe a Generar.

Para enviar el Balance de Situación tendremos que marcar que excluya el Cierre, realizaremos los filtros que necesitemos y pulsaremos en “Genera Balances”. Comenzará a generar dichos informes y nos habilitará las opciones de “Ver Balances” y “Enviar información a D2”.

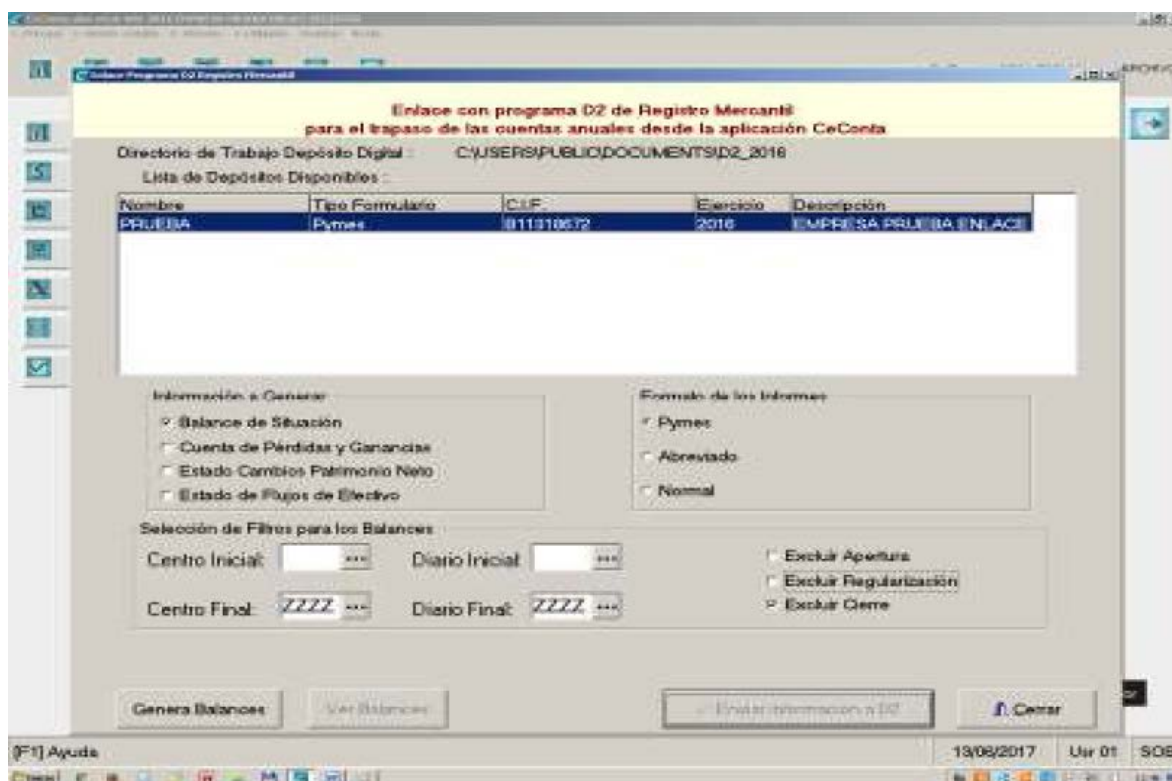

Para enviar la “Cuenta de Pérdidas y Ganancias” tendremos que marcar que excluya la “Regularización” y el “Cierre”. Realizaremos los filtros que necesitemos y pulsaremos en “Genera Balance”, comenzará a generar dichos informes y nos habilitará las opciones de “Ver Balances” y “Enviar información a D2”.

Enlace con programa D2 de Registro Mercantil
para el trapaso de las cuentas anuales desde la aplicación CeConta

Directorio de Trabajo Depósito Digital : C:\USERS\PUBLIC\DOCUMENTS\D2_2016

Lista de Depósitos Disponibles :

Nombre	Tipo Formulario	C.I.F.	Ejercicio	Descripción
PRUEBA	Pymes	B11318672	2016	EMPRESA PRUEBA ENLACE

Información a Generar

☐ Balance de Situación
☒ Cuenta de Pérdidas y Ganancias
☐ Estado Cambios Patrimonio Neto
☐ Estado de Flujos de Efectivo

Formato de los Informes

☒ Pymes
☐ Abreviado
☐ Normal

Selección de Filtros para los Balances

Centro Inicial: ... Diario Inicial: ...
 Centro Final: ZZZZ ... Diario Final: ZZZZ ...

☐ Excluir Apertura
☒ Excluir Regularización
☒ Excluir Cierre